



Ambassade du Grand-Duché de Luxembourg en France et à Monaco
Représentation permanente du Luxembourg auprès de l'OCDE
Délégation permanente du Luxembourg auprès de l'UNESCO
Représentation permanente du Luxembourg auprès de l'OIF

33 Avenue Rapp, 75007 Paris

Tél : +33 1 45 55 13 37 / Permanence Consulat : +33 6 37 49 34 02 / Fax : +33 1 45 51 72 29 (Consulat)

E-mail : paris.amb@mae.etat.lu



Martine **SCHOMMER**

Ambassadeur

- Compétence générale
- Ambassade bilatérale
- OCDE
- UNESCO
- OIF



Peggy **FRANTZEN**

Premier conseiller
Chef de mission adjoint

- Suppléance de l'Ambassadeur
- Questions bilatérales
- Politique transfrontalière
- Situation politique et économique
- Politique européenne, CE, CAG, CAE
- Politique étrangère
- Sécurité et Défense

peggy.frantzen@mae.etat.lu



Tim **KESSELER**

Conseiller d'Ambassade
Représentant permanent adjoint OCDE

- OCDE : compétence générale
- Politique du numérique
- Politiques européenne (JAI, Ecofin)
- Trésorerie BCFL

tim.kessler@mae.etat.lu



Tom **REISEN**

Conseiller d'Ambassade
Délégué permanent adjoint Unesco

- UNESCO : compétence générale
- OCDE : comité du budget, comité des relations extérieures
- AIE
- Politique de l'énergie et du nucléaire
- Politique européenne (Energie, Environnement)

tom.reisen@mae.etat.lu



Natalia **RADICHEVSKAIA**

Conseiller financier OCDE

- Fiscalité, finances
- Anti-blanchiment
- Lutte contre la corruption
- Comité ERDC

natalia.radichevskia@mae.etat.lu

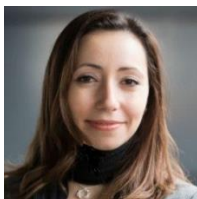

Laurence **SDIKA**

Conseiller économique et commercial

- Affaires économiques et commerciales
- Secrétaire générale du Business Club France-Luxembourg (BCFL)

laurence.sdika@mae.etat.lu



Diane **MILLER**

Conseiller d'Ambassade

- Directrice de la Fondation Biermans-Lapôte

diane.miller@fbl-paris.org



Valérie **QUILÉZ**

Responsable de la mission culturelle

- Programmation et promotion culturelles
- Forum des Instituts culturels étrangers
- EUNIC

valerie.quilez@culture.lu

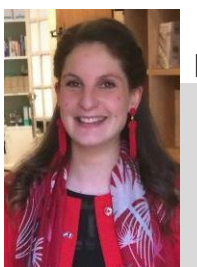

Manon **DE RAISSAC**

Attachée

- Assistance relations bilatérales et questions européennes
- OIF
- Communication et réseaux sociaux

manon.deraissac@mae.etat.lu

Secrétariat de l'Ambassadeur

- Secrétariat bilatéral (Affaires politiques, économiques et commerciales)
- Protocole
- Secrétariat UNESCO et OIF

Tél. : +33 1 45 55 05 60
paris.amb@mae.etat.lu

Evelyne MILLERIN

Employée administrative

- Comptabilité
- Questions administratives
- Gestion administrative du personnel

evelyne.millerin@mae.etat.lu

Sophie GALITZINE

Employée administrative

- Affaires consulaires

sophie.galitzine@mae.etat.lu

Nathalie DURAND

Employée administrative

- Comptabilité
- Secrétariat OCDE

nathalie.durand@mae.etat.lu

Jérôme DELAGE

Employé administratif

- Chauffeur
- Organisation transport en France
- Assistant administratif (Gestion dossiers voitures, immatriculation CD, intendance chancellerie, ...)

jerome.delage@mae.etat.lu

M. et Mme DE OLIVEIRA

Employés techniques

- Intendance Résidence
- Organisation des événements sociaux

Tél. : +33 1 73 77 43 01